

LEGENDA GRAFICA

- modifiche che comportano ELIMINAZIONE DI AREE
- modifiche che comportano NUOVA INDIVIDUAZIONE DI AREE
- modifiche che NON comportano VARIAZIONI NELLA QUANTITA' DI AREE
- modifiche che interessano aspetti SOLO NORMATIVI

LEGENDA:

PERIMETRAZIONI

- DELIMITAZIONE CENTRO STORICO (ART. 24 L.R. 56/77 E S.M.I.)
- PERIMETRAZIONE DEGLI ABITATI (ART. 81 L.R. 56/77 E S.M.I.)

AREE RESIDENZIALI

- A1 DI INSEDIAMENTO STORICO DI CLASSE 1 (ARTT. 14 E 15 N.T.d.A.)
- A2 DI INSEDIAMENTO STORICO DI CLASSE 2 (ARTT. 14 E 15 N.T.d.A.)
- B1 DA RISTRUTTURARE A CAPACITA' INSEDIATIVA ESAURITA (ARTT. 14 E 15 N.T.d.A.)
- B1 DA RISTRUTTURARE A CAPACITA' INSEDIATIVA ESAURITA CON P.E.C. VIGENTE (SCHEDA P.E. 1)
- B2 ESISTENTI E DI COMPLEMENTO (ARTT. 16 E 17 N.T.d.A.)
- B3 AREE TRASFORMABILI DA RIQUALIFICARE (ARTT. 14 E 18 N.T.d.A. E RELATIVA SCHEDA P.E.)
- C DI ESPANSIONE (ARTT. 14 E 19 N.T.d.A. E RELATIVE SCHEDE P.E.)

pc1
n
PdR/n

- INDIVIDUAZIONE AREE SOTTOPOSTE A PERMESSO DI COSTRUIRE EX ART. 49 L.R. 56/77 s.m.i.
- INDIVIDUAZIONE LOTTI INTERZIALI LIBERI
- AREA SOGGETTA A PIANO DI RECUPERO SUBCOMPARTO al 1 "PEC Castello"
- SUBCOMPARTO al 2 "PEC Castello"

AREE PER ATTIVITA' AGRICOLE

- E1 AREE AGRICOLE (ART.28 N.T.d.A.)
- E2 AREE AGRICOLE SPECIALI (ART.28 N.T.d.A.)

AREE PER STANDARD URBANISTICI

- AREE PER STANDARD ART.21, c.1, punto 1) L.R. 56/77 e s.m.i. (ART.12 N.T.d.A.)

	Verde - Giochi Sport	Istruzione	Interesse Comune	Parcheggi
Esistenti	v	i	ic	p
in progetto	v	i	ic	p

AREE PER STANDARD ART.21, c.1, punti 2) e 3) L.R. 56/77 e s.m.i.

AREE PER ATTREZZATURE DI INTERESSE GENERALE ART.22 L.R. 56/77 e s.m.i.

AREE PER ATTIVITA' ECONOMICHE

- D1 AREE PRODUTTIVE DI NUOVO IMPIANTO (ARTT. 20 E 21 N.T.d.A. E RELATIVE SCHEDE P.E.)
- D2 AREE PRODUTTIVE DI RIORDINO (ARTT. 20 E 22 N.T.d.A.)
- D2 AREE PRODUTTIVE DI RIORDINO CON P.E.C. OBBLIGATORIO (ARTT. 20 E 22 N.T.d.A. E RELATIVE SCHEDE P.E.)
- D2 AREE PRODUTTIVE DI RIORDINO CON SUE VIGENTI (ART. 23 N.T.d.A. E SCHEDE P.E. A, B, C e D)
- D3 AREE COMMERCIALI DI RIORDINO E NUOVO IMPIANTO (ARTT. 24, 25 E 27 N.T.d.A.)
- D3 AREE COMMERCIALI DI RIORDINO E NUOVO IMPIANTO ATTUABILI TRAMITE P.E.C.
- AREA DI INTERPORTO PREVISTO DAL P.T.P.
- AREE OGGETTO DI BONIFICA AI SENSI DEL D.LGS. 152/96 e s.m.i.

VINCOLI E FASCE DI RISPETTO (ART. 10 N.T.d.A.)

- VINCOLO ARCHEOLOGICO D.M. 20/03/1984
- VINCOLO ARCHEOLOGICO D.M. 20/05/1994
- VINCOLO ARCHEOLOGICO D.M. 07/08/2001
- INDIVIDUAZIONE ACQUEDOTTO ROMANO
- INDIVIDUAZIONE RITROVAMENTO ARCHEOLOGICO - RESTI CASTELLO MONTALDO
- VINCOLO IDROGEOLOGICO
- VINCOLO CIMITERIALE
- VINCOLO CIMITERIALE AI SENSI DELL'ART. 27 COMMA 6 DELLA L.R. 56/77 E S.M.I.
- VINCOLO AMBIENTALE D.LGS. 22 GENNAIO 2004 N.42 e s.m.i.
- FASCIA DI RISPETTO SPONDE DEI Fiumi ART. 29 L.R. 56/77 e s.m.i.
- FASCIA DI RISPETTO VIABILITA' EXTRAURBANA
- VIABILITA' IN PREVISIONE
- AREE A VERDE PRIVATO
- USI CIVICI
- ELETTRODOTTI A.T.
- OLEODOTTI
- FASCIA RISPETTO F.S.
- TRACCIATO LINEA A.V./A.C. MILANO - GENOVA. TERZO VALICO DEI GIOVI
- FASCIA DI RISPETTO D.P.R. 753/80
- CONFINI OPERA FERROVIARIA

PRESCRIZIONI DEL PTP (ART. 3 N.T.d.A.)

- MARGINE DELLA CONFIGURAZIONE URBANA
- ELEMENTI NATURALI CARATTERIZZANTI IL PAESAGGIO

ENC

- INGRESSI URBANI
- DELIMITAZIONE CENTRO ABITATO AI SENSI DEL C.d.S. (ART.11 N.T.d.A.)
- STABILIMENTI A RISCHIO DI INCIDENTE RILEVANTE

SRIR 1

AREE PER SERVIZI TECNOLOGICI E VARI

- AREE PER SERVIZI TECNOLOGICI (ART.29 N.T.d.A.)
- AREE FERROVIARIE (ART.11 N.T.d.A.)
- AREE PER DISTRIBUTORI CARBURANTI (ART.36 N.T.d.A.)
- AREE PER SERVIZI CIMITERIALI
- INDIVIDUAZIONE POZZO ACQUEDOTTO E DEPURATORI
- FASCIA DI RISPETTO DISCARICA ESISTENTE
- ALBERO MONUMENTALE
- AREE BOSCADE

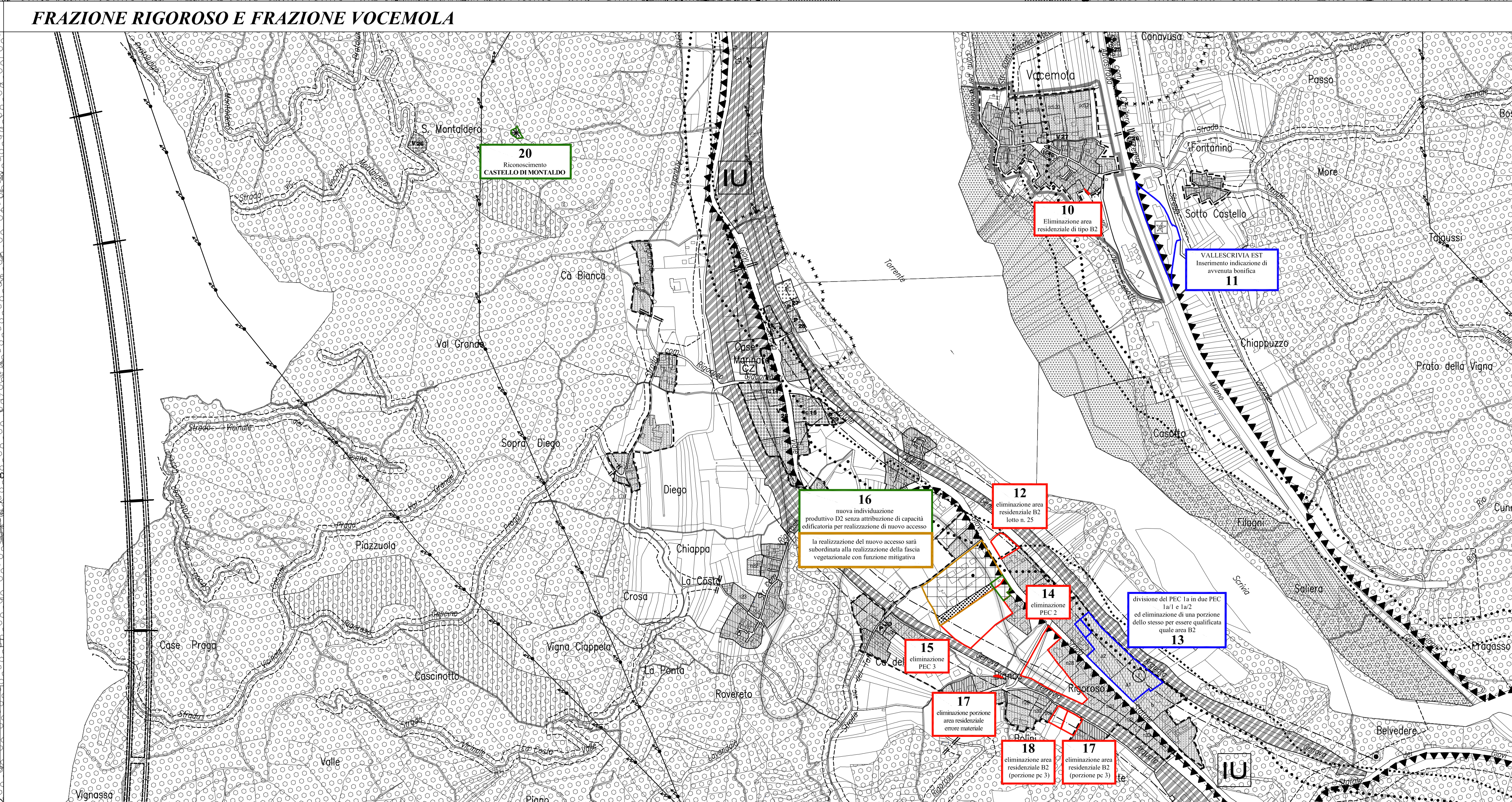
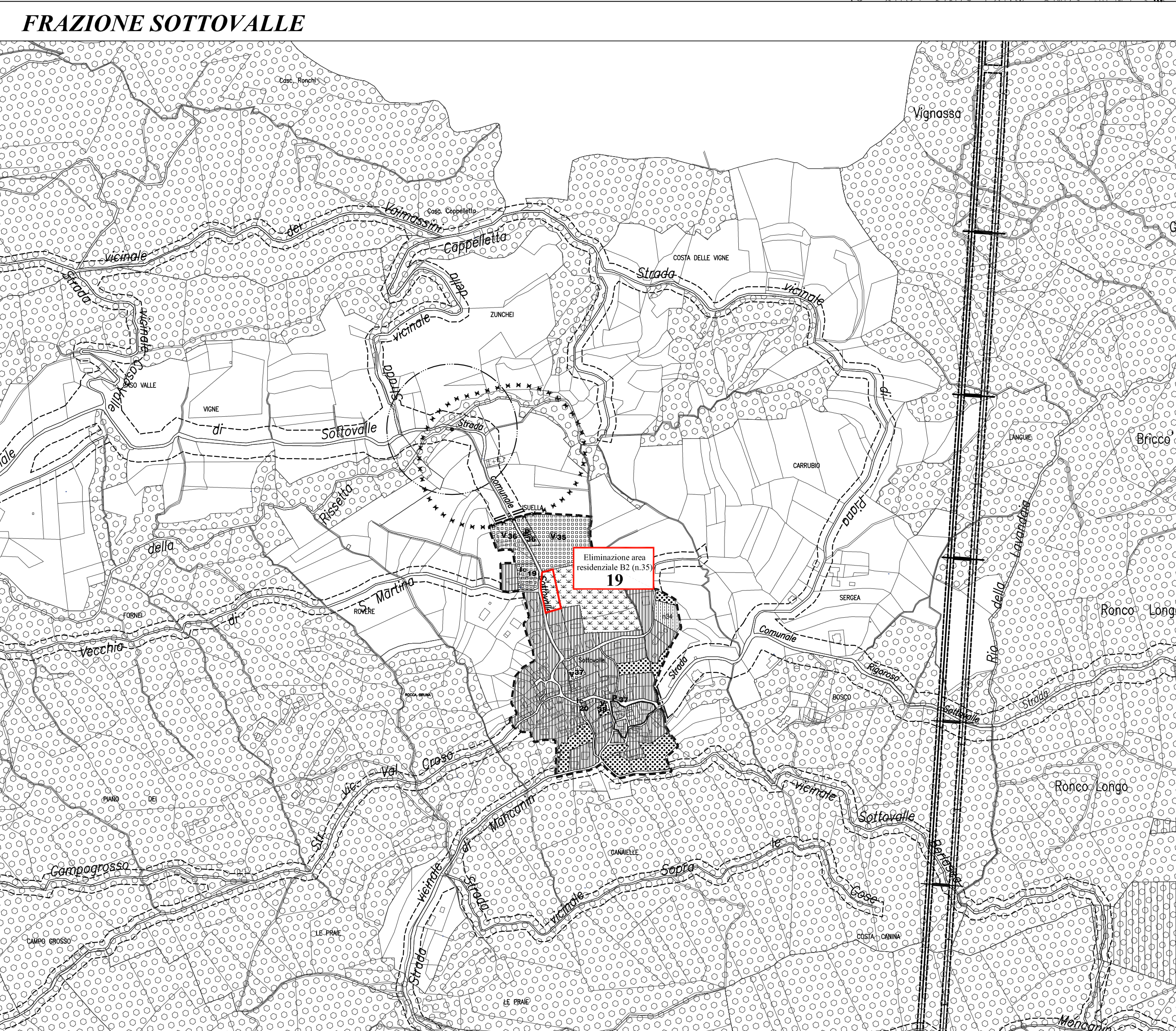



REGIONE PIEMONTE

COMUNE DI ARQUATA SCRIVIA
(Provincia di Alessandria)

PROGETTO PRELIMINARE

VARIANTE PARZIALE N. 3/2015
al PRGC approvato con DGR n. 22-8181 n. 11/02/2008 e s.m.i.

RIORDINO URBANISTICO
cartografia catastale aggiornata nel 2014

INDIVIDUAZIONE DELLE MODIFICHE

<p>IL SINDACO Dot. Alberto Basso</p> <p>L'ASSESSORE ALL'URBANISTICA Geom. Stefania Pezzan</p>	<p>IL PROGETTISTA Arch. Rosanna Carrea</p> <p>IL SEGRETARIO Alessandro Casagrande</p> <p>IL RESPONSABILE DEL PROCEDIMENTO Arch. Monica Ubaldeschi</p>
---	---

TAVOLA	COLLABORATICI Arch. Paes. Valeria Brengio Paola Majorani	SCALA 1:5.000
--------	--	------------------



2mod